

Tutorial

Turnitin

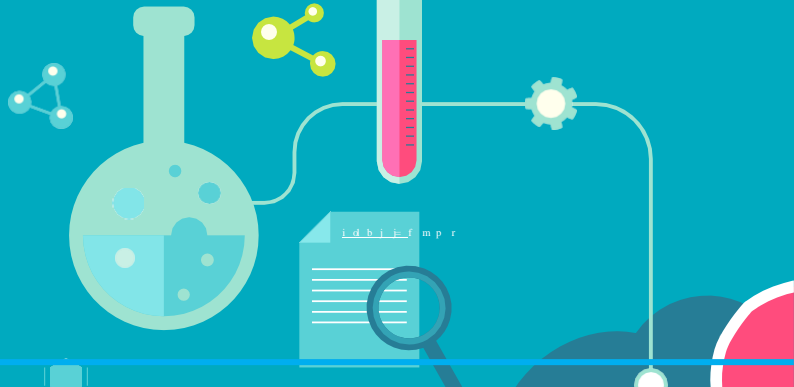



INTRODUCCIÓN

Esta guía rápida para instructores tiene como objetivo ilustrar el paso a paso de cómo usar el software antiplagio Turnitin. Lo Primero que necesita es registrarse en Turnitin y crear su perfil de usuario.

Si usted recibe un correo electrónico de Turnitin con una contraseña temporal, es porque su perfil de usuario ha sido creado exitosamente. Para comenzar, inicie su sesión en Turnitin y siga los siguientes pasos:

1. Cómo agregar una clase

Instructor. Bienvenido a su página de inicio. Si NO desea crear una nueva clase, por favor, siga al siguiente paso.



Para crear una clase, pulse el botón **“Agregar una clase”**, luego introduzca el nombre de la clase y la contraseña de inscripción en la página **“Crear una nueva clase”**.

La contraseña de inscripción a la clase es la contraseña que sus estudiantes usarán para inscribirse en su clase. Seleccione una contraseña que los estudiantes puedan recordar fácilmente y que contenga solo letras minúsculas. Por defecto, todas las clases tienen una duración de 6 meses. Si usted desea que su clase sea más larga o más corta, puede cambiar la fecha.

Haga clic en “**Enviar**” para agregar una clase a su página de inicio.



Configuración de la clase

* Tipo de clase Estándar

* Nombre de la Clase Taller de Lengua I

* Contraseña de Inscripción taller123

* Asignatura(s) Literatura x

* Nivel(es) de los estudiantes Estudiante x

Fecha del inicio de la clase 11-dic-2014

* Fecha del final de la clase 14-jun-2015

Cancelar Enviar

Dar Nombre a la Clase
Una contraseña para Clase para que los estudiantes puedan acceder.

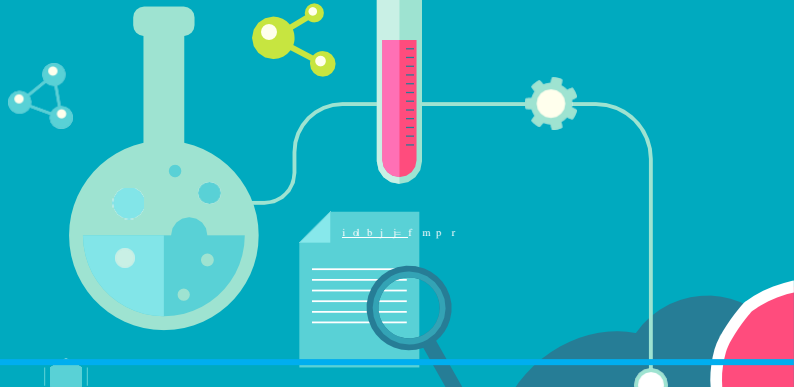

2. Información de la clase

La clase ahora aparecerá en la lista de las clases de su cuenta. El número a la izquierda del nombre de su clase es el número de clase. Los estudiantes deben usar este número con la contraseña de inscripción para registrarse en su clase. Usted puede ver su contraseña de inscripción en cualquier momento haciendo clic en el ícono de editar, ubicado a la derecha de su clase.

Usted tendrá que compartir el número de su clase y la contraseña de inscripción entre sus estudiantes para que puedan inscribirse a la clase y entregar sus trabajos.

Haga clic en el nombre de su clase para abrir la página de inicio de su clase.

Clase creada

¡Enhorabuena! Has acabado de crear la nueva clase: Taller de Lengua I

Si deseas que los estudiantes se inscriban a sí mismos en esta clase, necesitarán la contraseña de inscripción que tú has elegido y el número de clase único generado por Turnitin:

Número de la clase **9175764**

Contraseña de Inscripción **taller123**

Nota: En caso de olvidar el número de tu clase, es el número que aparece a la izquierda del nombre de la clase en la lista de clases. Puedes ver o cambiar tu contraseña de inscripción editando la clase.

Haz clic sobre el nombre de la clase para entrar a ella y empezar a crear ejercicios.

Estadísticas

3. Cómo crear un nuevo ejercicio

Damos clic en el nombre de la clase donde queremos entrar:

turnitin

Siireddu perez | Información del usuario | Mensajes | Instructor | Español | Roadmap | Ayuda | Cerrar sesión

Tablero de mandos | **Todas las clases** | Incorporarse a la cuenta | Incorporarse a la cuenta (IA)

ESTÁS VIENDO: INICIO

Acerca de esta página
Esta es su página de inicio como instructor. Para crear una clase, pulse el botón "Agregar clase". Para mostrar los ejercicios y los trabajos de una clase, haga clic en el nombre de la clase.

Corporación Universitaria del Ca **+ Agregar clase**

Número de la clase	Nombre de la clase	Estado	Estadísticas	Editar	Copiar	Eliminar
9175704	Taller de Lenguaj I	Activo				

Dentro de su página de inicio pulse el botón **“Nuevo ejercicio”** para crear un nuevo ejercicio

ESTÁS VIENDO: INICIO > TALLER DE LENGUA I

Acerca de esta página
Esta es la página de inicio de tu clase. Haz clic en "Añadir ejercicio" para añadir un ejercicio a tu página de inicio. Haz clic en el botón "Ver" para ver los trabajos de los estudiantes y cualquier entrega que se haya realizado. Puedes entregar trabajos haciendo clic en la opción "Enviar" en el menú "Más acciones" del ejercicio.

Taller de Lenguaj I **+ Agregar un ejercicio**

PÁGINA DE INICIO DE LA CLASE

COMIENZO	FECHA DE ENTREGA	PUBLICAR	ESTADO	ACCIONES
----------	------------------	----------	--------	----------

Antes de que tú o tus estudiantes podáis entregar un documento, debes crear un ejercicio.

Tutorial

Turnitin

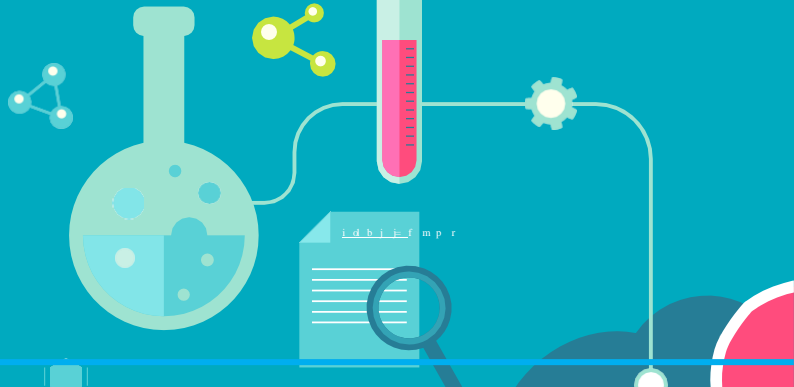

Introduzca un título del ejercicio y seleccione la fecha de inicio y de entrega del ejercicio

Título del ejercicio ⓘ

Valor de puntos ⓘ

Opcional

Permitir sólo los tipos de archivo para los cuales Turnitin pueda comprobar su originalidad

Permitir cualquier tipo de archivo ⓘ

Fecha de inicio ⓘ

 ⓘ
a las :

Fecha límite ⓘ

 ⓘ
a las :

Fecha de publicación ⓘ

 ⓘ
a las :

Taller de Lengua I

PÁGINA DE INICIO DE LA CLASE

	COMENZO	FECHA DE ENTREGA	PUBLICAR	ESTADO	ACCIONES
La lectura					
TRABAJO	11-dic-2014 10:42AM	18-dic-2014 11:58PM	19-dic-2014 12:00AM	0/0 entregas	Ver Más acciones ▾

La opción de subida por defecto sirve para “Permitir solamente los tipos de archivo para los que Turnitin puede comprobar su originalidad.”, pero para subir trabajos no escritos los instructores pueden seleccionar “Permitir cualquier tipo de archivo”. Si se selecciona, “Permitir cualquier tipo de archivo”, los instructores serán capaces de dejar comentarios y descargar los trabajos entregados, pero es posible que Turnitin no sea capaz de generar informes de Originalidad o mostrar el archivo subido en el Visor de Documentos.

4. Cómo entregar un trabajo como instructor

Si desea entregar un trabajo usted mismo, haga clic en el enlace “**Ver**” a la derecha del trabajo del ejercicio para abrir la bandeja de entrada del ejercicio, y después pulse el botón “**Entregar Archivo**”.

Biología

PÁGINA DE INICIO DE LA CLASE + Agregar un ejercicio

	COMIENZO	FECHA DE ENTREGA	PUBLICAR	ESTADO	ACCIONES
La célula					
TRABAJO	09-dic-2014 12:00 AM	10-dic-2014 12:00 AM	10-dic-2014 12:00 AM	1/1 entregado	Ver Más acciones ▾

BANDEJA DE ENTRADA | ESTÁS VIENDO: TRABAJOS NUEVOS ▾

Entregar archivo Informe de GradeMark | Editar la configuración del ejercicio

LA	AUTOR	TÍTULO	SIMILITUD	NOTA	RESPUESTA	ARCHIVO	Nº DEL TRABAJO	FECHA
Tu bandeja de entrada para este ejercicio está vacía. Si deseas entregar un trabajo a este ejercicio, por favor haz clic aquí.								

En la página de envíos, introduzca el **título del trabajo** y seleccione el **nombre del autor** del menú desplegable de autores de los estudiantes inscritos.

Para seleccionar un trabajo a entregar, pulse el botón de búsqueda y localice el trabajo en su ordenador.

Tutorial

Turnitin

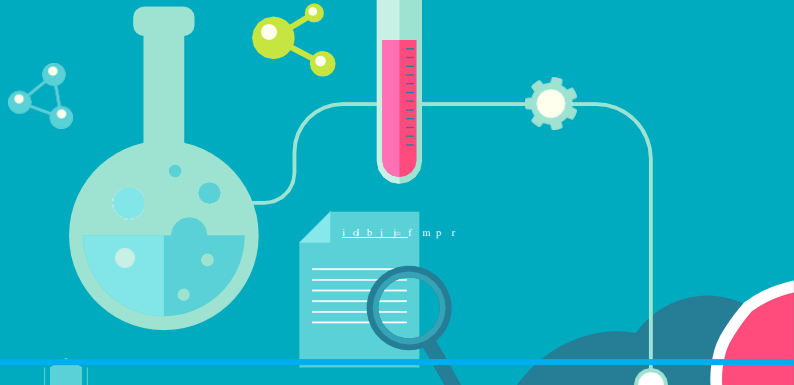

Para los trabajos que sólo permiten entregas de archivos que permitan generar un Informe de Originalidad, soportamos los siguientes formatos

Microsoft Word, PowerPoint, WordPerfect, PostScript, PDF, HTML, RTF, OpenOffice (ODT), Hangul (HWP), Google Docs (por medio de la opción “entregar con Google Drive) y texto sencillo

Cuando termine, pulse el botón **“Cargar”** para cargar su trabajo.



A screenshot of the Turnitin submission interface. At the top, it says 'Entregar: Carga de archivo individual'. Below this are several input fields: 'Autor' (Jose Canchila (chipromanscp@yahoo.es)), 'Nombre' (Jose), 'Apellidos' (Canchila), and 'Título de la entrega' (Trabajo prueba). There is a section titled '¿Qué puedo entregar?' with the instruction 'Escoge el archivo que quieres subir a Turnitin:'. Below this are three buttons: 'Buscar en este ordenador', 'Buscar en Dropbox', and 'Elige de entre las opciones de Google Drive'. At the bottom, there are two buttons: 'Cargar' (highlighted with a red box) and 'Cancelar'.

5. Cómo ver los Informes de Originalidad

Su bandeja de entrada de ejercicios muestra los trabajos entregados con sus Informes de Originalidad respectivos.

Para abrir el Informe de Originalidad del trabajo que ha entregado, haga clic en la barra del reporte **Similitud**.

BANDEJA DE ENTRADA | ESTÁS VIENDO: TRABAJOS NUEVOS ▾

Entregar archivo		Informe de GradeMark Editar la configuración del ejercicio Correo electrónico						
<input type="checkbox"/>	AUTOR	TÍTULO	SIMILITUD	NOTA	RESPUESTA	ARCHIVO	Nº DEL TRABAJO	
<input type="checkbox"/>	USUARIO PRUEBA	tutuaina	20% 	45	.		630710056	

Todas las fuentes principales que contienen coincidencias con el trabajo entregado están en la barra lateral a la derecha del contenido del trabajo. Las fuentes principales son las fuentes que tienen la coincidencias más cercanas (el mayor número de palabras que coinciden sin variación alguna) al texto del documento.

Tutorial

Turnitin

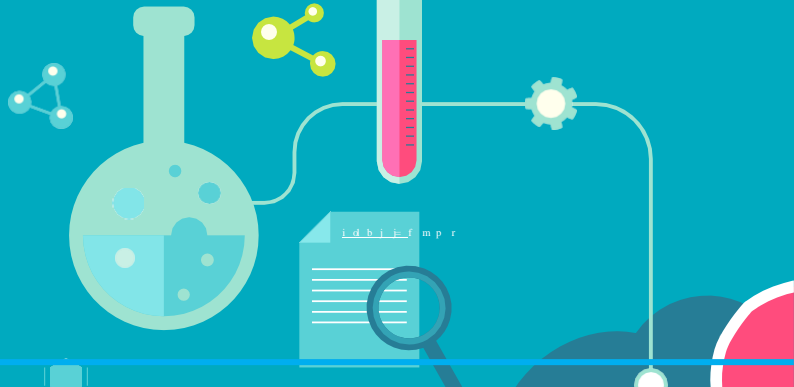

TAREA

< 1 de 1 > ?



2 ACTIVIDADES QUE SE DESARROLLAN EN EL TIEMPO LIBRE DE LA JORNADA ESCOLAR:

4 Las manualidades como recursos de aprovechamiento del tiempo libre es un escalón para que los niños y niñas despierten su creatividad en el proceso de enseñanza – aprendizaje.

El uso de la tecnología y la informática **4** como elemento didáctico es una ayuda educativa que despierta el interés, el amor y la superación en el alumno por su propio autoaprendizaje.

El proceso de formación permanente busca desarrollar en el educando la multiplicidad de sus dimensiones a nivel personal, cultural, y social en las que a través de actividades físicas, creativas y deportivas contribuye al desarrollo del ser humano.

1 OBJETIVOS DE LOS TALLERES.

- Fomentar la relación y convivencia entre los niños del ciclo.
- Fomentar el trabajo cooperativo.
- Desarrollar la creatividad.
- Trabajar diferentes técnicas de expresión plástica.
- Desarrollo y afianzamiento de habilidades motrices.

TALLERES

- Maqueta con paletas de madera.
- Manualidades en foamy.
- Pintura en cerámica.
- Trabajos manuales para decoración eventos del colegio.
- Talleres de motricidad fina.
- Decoración de algunas zonas del colegio con punturas y afiches.
- Realización de juegos de mesa con pinturas y pinceles.



76



Resumen de coincidencias

76 %

<	>		
1	escueladeolvega.com Fuente de Internet	57 %	>
2	luiscarlosgalanpiedecu... Fuente de Internet	11 %	>
3	extraescolaresyocio.co... Fuente de Internet	4 %	>
4	www.eduteka.org Fuente de Internet	3 %	>
5	uvirtual.uninorte.edu.co Fuente de Internet	1 %	>

Para **excluir una fuente** de la lista, pulse el botón “Excluir fuentes” situado abajo de la lista de las fuentes de coincidencia.

Marque el cuadro situado al lado de cada fuente que desea excluir.

Una vez que ha seleccionado todas las fuentes a ser excluidas, pulse el botón “Excluir (#)” ubicado debajo de la lista. Se recalculará y mostrará un nuevo porcentaje de coincidencias contenidas.

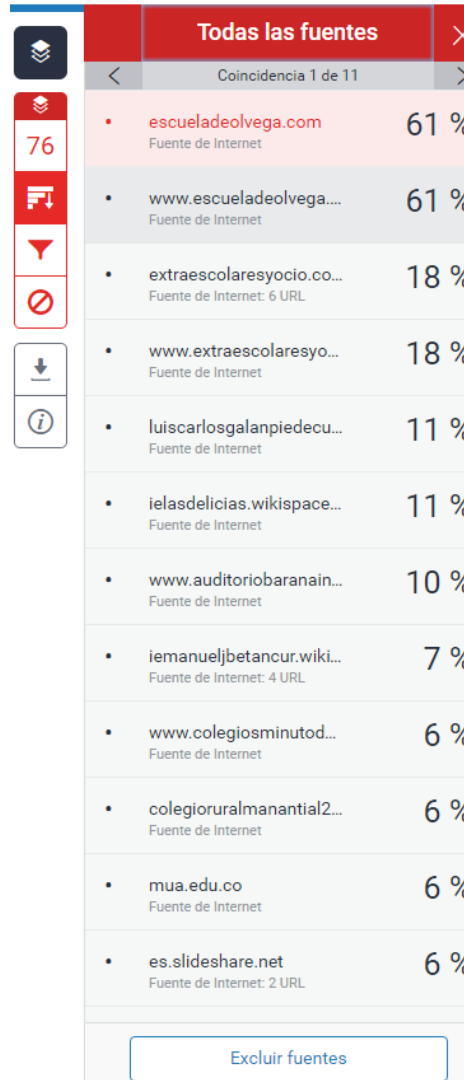

76

Todas las fuentes		X
<	Coincidencia 1 de 11	>
<input type="checkbox"/>	escueladeolvega.com Fuente de Internet	61 %
<input type="checkbox"/>	www.escueladeolvega.... Fuente de Internet	61 %
<input type="checkbox"/>	extraescolaresyocio.co... Fuente de Internet: 6 URL	18 %
<input type="checkbox"/>	www.extraescolaresyo... Fuente de Internet	18 %
<input type="checkbox"/>	luiscarlosgalanpieducu... Fuente de Internet	11 %
<input type="checkbox"/>	ielasdelicias.wikispace... Fuente de Internet	11 %
<input type="checkbox"/>	www.auditoriobarain... Fuente de Internet	10 %
<input type="checkbox"/>	iemanueljbetancur.wiki... Fuente de Internet: 4 URL	7 %
<input type="checkbox"/>	www.colegiosminutod... Fuente de Internet	6 %
<input type="checkbox"/>	colegioruralmanantial2... Fuente de Internet	6 %
<input type="checkbox"/>	mua.edu.co Fuente de Internet	6 %
<input type="checkbox"/>	es.slideshare.net Fuente de Internet: 2 URL	6 %
Excluir fuentes		

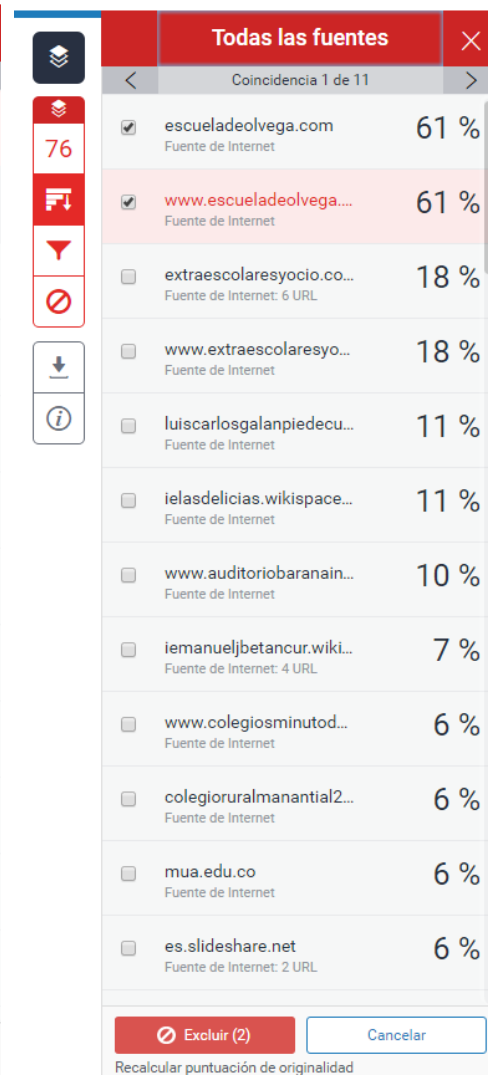

76

Todas las fuentes		X
<	Coincidencia 1 de 11	>
<input checked="" type="checkbox"/>	escueladeolvega.com Fuente de Internet	61 %
<input checked="" type="checkbox"/>	www.escueladeolvega.... Fuente de Internet	61 %
<input type="checkbox"/>	extraescolaresyocio.co... Fuente de Internet: 6 URL	18 %
<input type="checkbox"/>	www.extraescolaresyo... Fuente de Internet	18 %
<input type="checkbox"/>	luiscarlosgalanpieducu... Fuente de Internet	11 %
<input type="checkbox"/>	ielasdelicias.wikispace... Fuente de Internet	11 %
<input type="checkbox"/>	www.auditoriobarain... Fuente de Internet	10 %
<input type="checkbox"/>	iemanueljbetancur.wiki... Fuente de Internet: 4 URL	7 %
<input type="checkbox"/>	www.colegiosminutod... Fuente de Internet	6 %
<input type="checkbox"/>	colegioruralmanantial2... Fuente de Internet	6 %
<input type="checkbox"/>	mua.edu.co Fuente de Internet	6 %
<input type="checkbox"/>	es.slideshare.net Fuente de Internet: 2 URL	6 %
Excluir (2) Cancelar		

Recalcular puntuación de originalidad

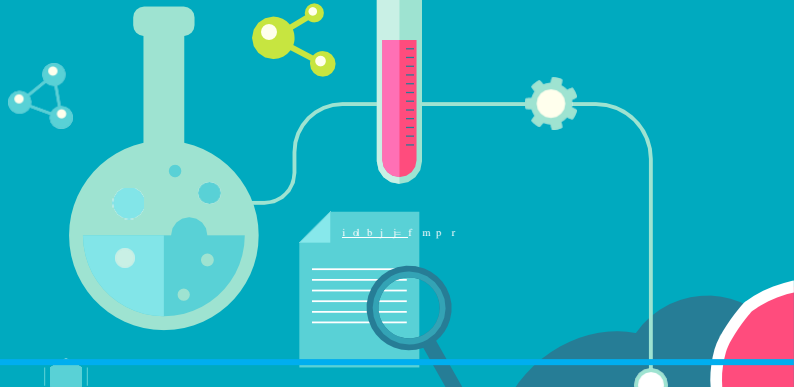

6. Descargar Informes de Originalidad

Clic en el botón



seguido de la opción “Vista actual”

Ayudas adicionales

Si usted necesita más ayuda con Turnitin o desea saber más acerca de las funciones que ofrece nuestro sistema, por favor consulte nuestros videos tutoriales de instructor en los siguientes enlaces:

[Crear una Clase](#)

[Crear un Ejercicio](#)

[Entregar un Trabajo](#)

[Ver Informe de Originalidad](#)